

PT. LANCARTAMA SEJATI Tbk.

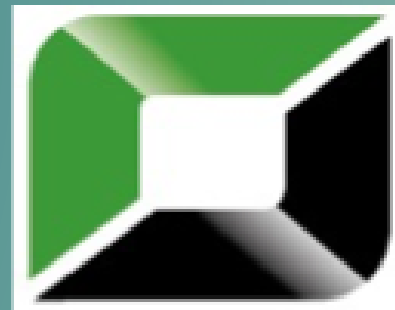

PUBLIC EXPOSE

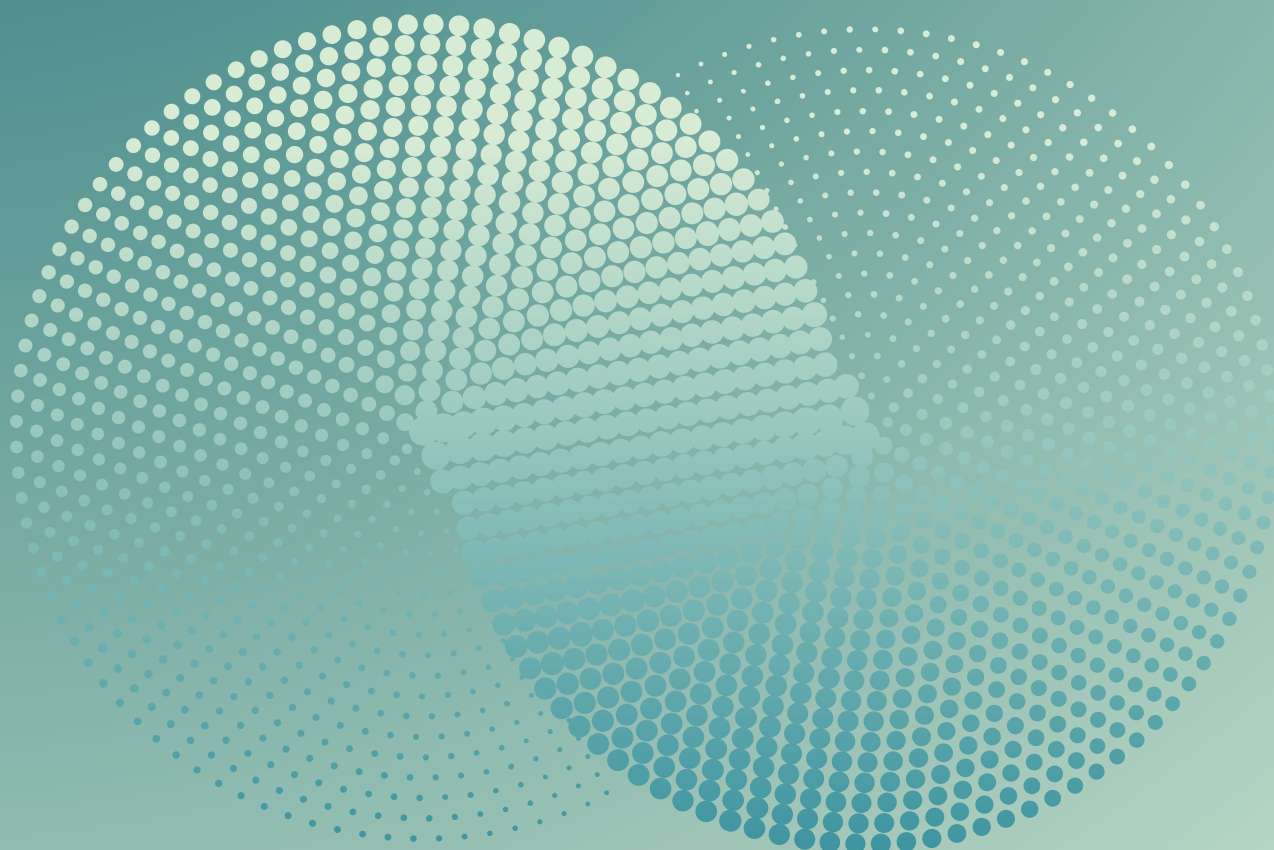

Jakarta, 24 Juni 2025

TATA TERTIB

- Public Expose diselenggarakan dalam bahasa Indonesia;
- Direksi atau perwakilan perseroan yang akan melakukan public expose;
- Peserta sangat diharapkan untuk mematikan suara (mute) selama public ekspose berlangsung;
- Tanya Jawab dilakukan pada sesi tanya jawab dengan pertanyaan yang relevan;
- Direksi/perwakilan perseroan akan memilih dan menjawab pertanyaan yang diajukan selama waktu public expose tersedia.

MILESTONE PERSEROAN

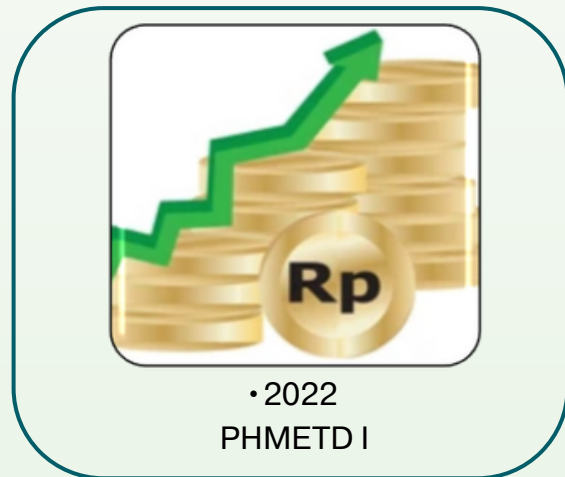

Menjadi perusahaan konstruksi terbaik dengan memberikan hasil pekerjaan berskala premium



Menjadi kontraktor terkemuka pada industri kontraktor umum, infrastruktur dan perkebunan

THE CORE BUSINESS

SIPIL



INFRASTRUKTUR



PROPERTI

RENOVASI

KOMPOSISI PEMEGANG SAHAM

Nama Pemegang Saham <i>Shareholder Name</i>	Status Pemegang Saham <i>Shareholder Status</i>	Jumlah Saham <i>Number of Shares</i>	Persentase <i>Percentage</i>
Kathrin Widjaja	Direktur <i>Director</i>	147.280.200	12,27%
Alex Widjaja	Direktur Utama <i>President Director</i>	100	0,00%
PT Lancartama Tirta Anggara	Pengendali <i>Controller</i>	603.975.134	50,33%
Masyarakat <i>Public</i>		448.745.262	37,40%
Total		1.200.000.696	100,00%

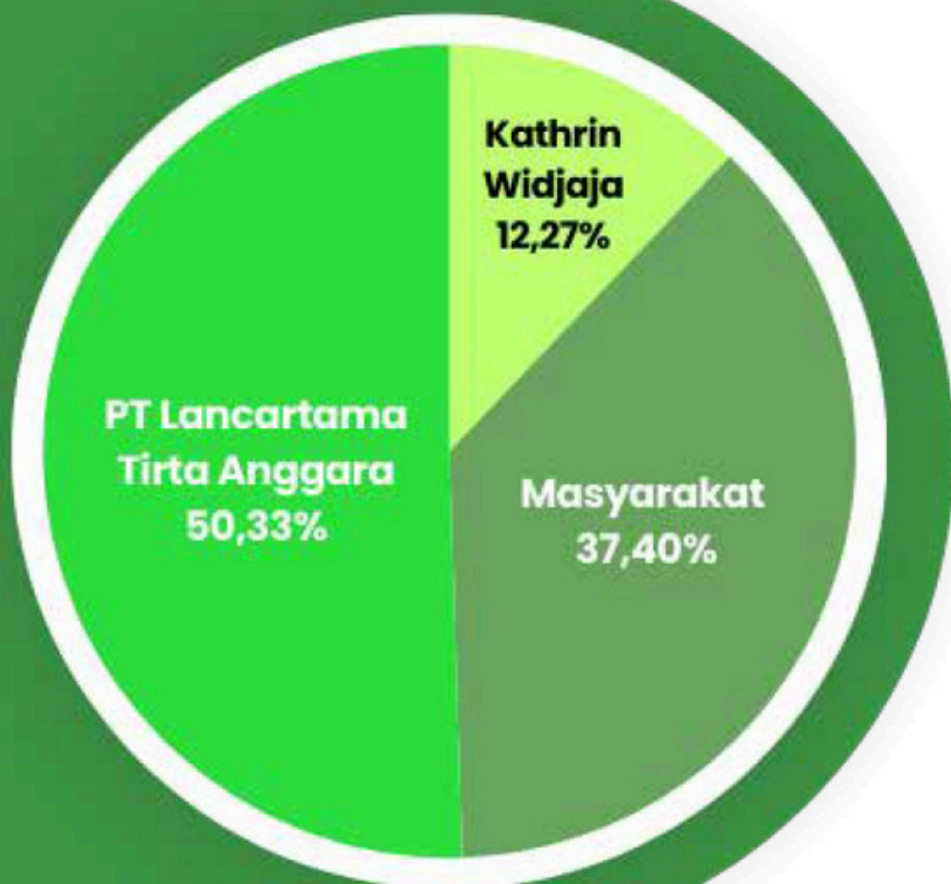

**JUMLAH SAHAM PER RECORDING DATE RUPS 2025
1.200.000.696 SAHAM**

PORTOFOLIO PROYEK



Pembangunan Gokomart

Pembangunan proyek PT Naga Berkat Indonesia (gokomart) di Kalimantan



Renovasi Kantor

Renovasi Kantor PT Panin Dubai Syariah Tbk di Surabaya



Renovasi Kantor

Renovasi Kantor PT Panin Dubai Syariah Tbk di Jakarta



Pekerjaan Jalan

Pekerjaan Jalan Lingkungan Cluster Sunrise yang berlokasi di Cikarang barat, Jawa Barat



Pekerjaan Jalan

Pekerjaan Perkerasan Beton di Cibitung, Jawa Barat

On going & Upcoming PROYEK

Pekerjaan Cut n Fill



Pekerjaan Pembangunan Jembatan

POSISI KEUANGAN

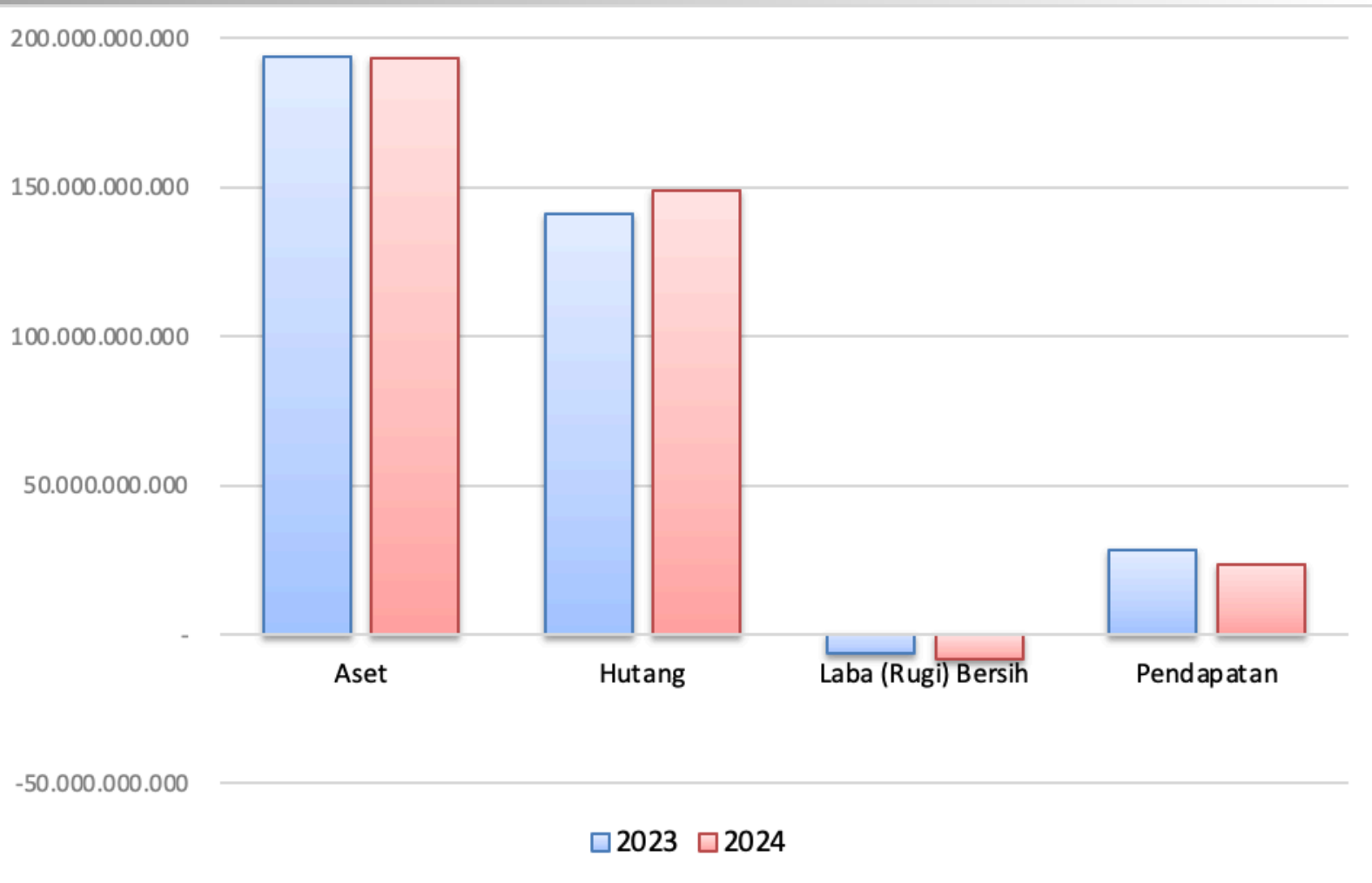

PENDAPATAN PERSEROAN

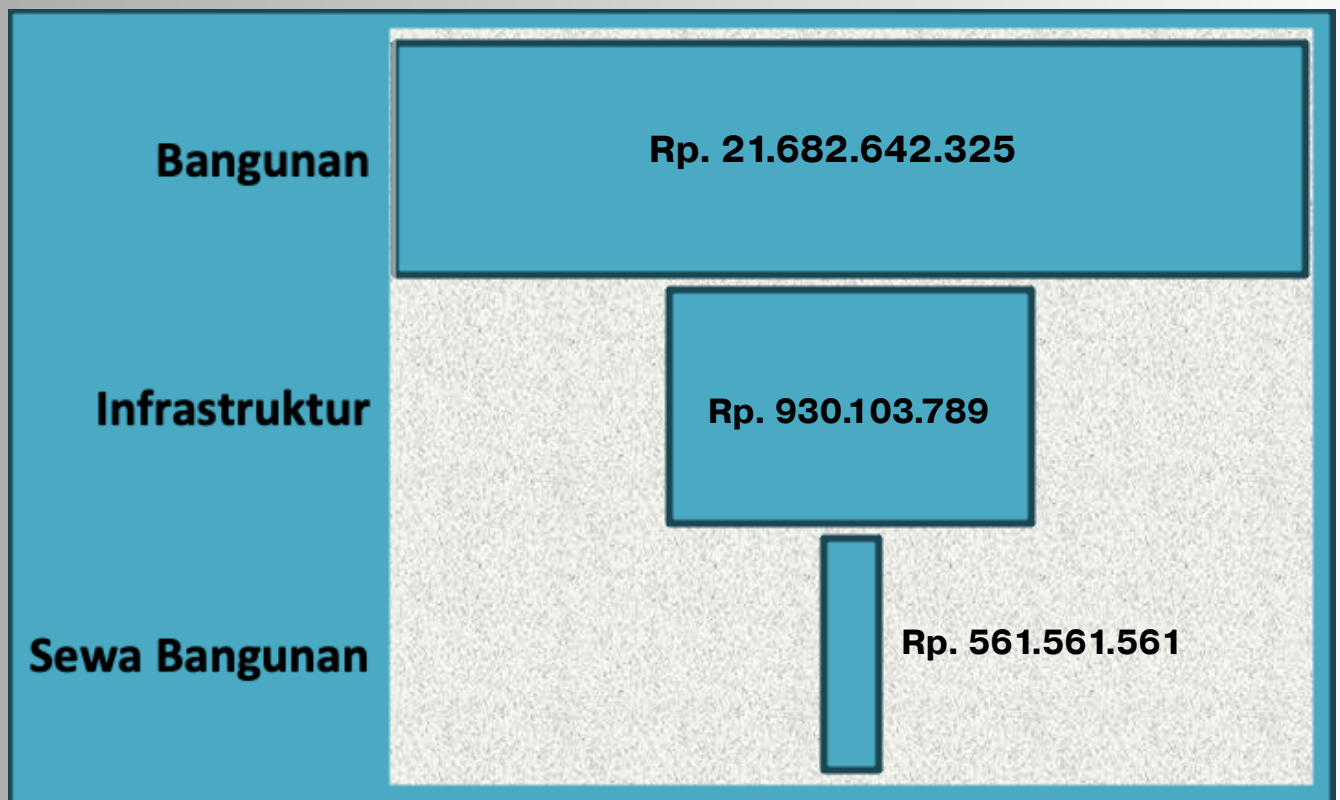

RASIO KEUANGAN PERSEROAN

Rasio Profitabilitas (%)	2023	2024
Gross Profit Margin	45.44%	50.83%
Net Profit Margiin	-22.57%	-36.53%
ROE	-12.09%	-4.38%
ROA	-3.30%	-4.38%

Rasio Likuiditas (x) Current Ratio

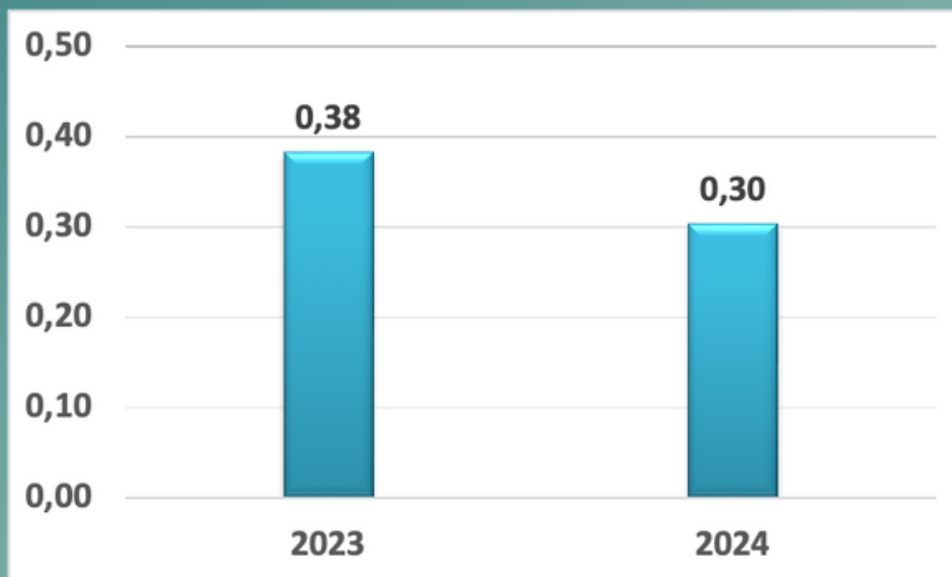

Rasio Solvabilitas (x)

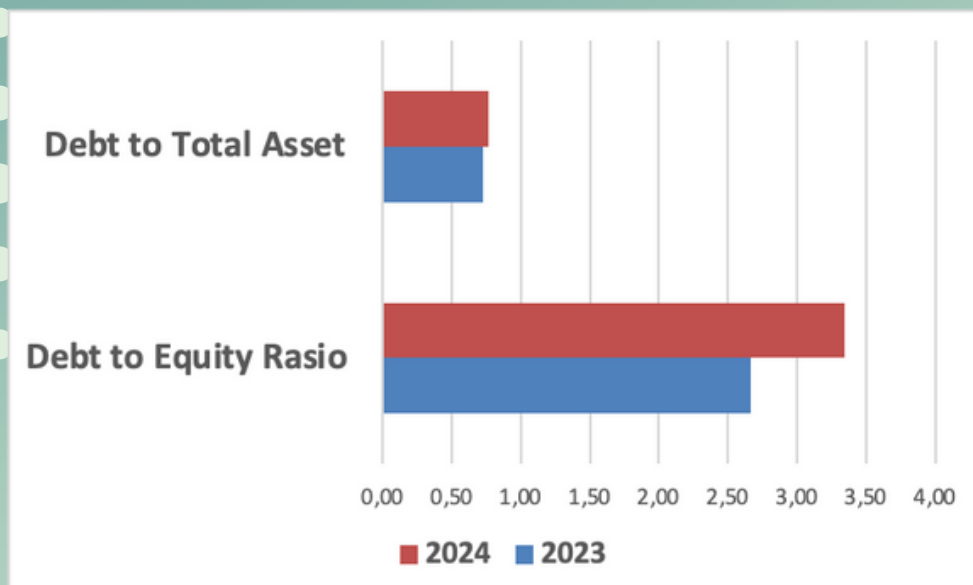

STRATEGI DAN PROSPEK

- Mutu
- Safety
- Efisiensi biaya

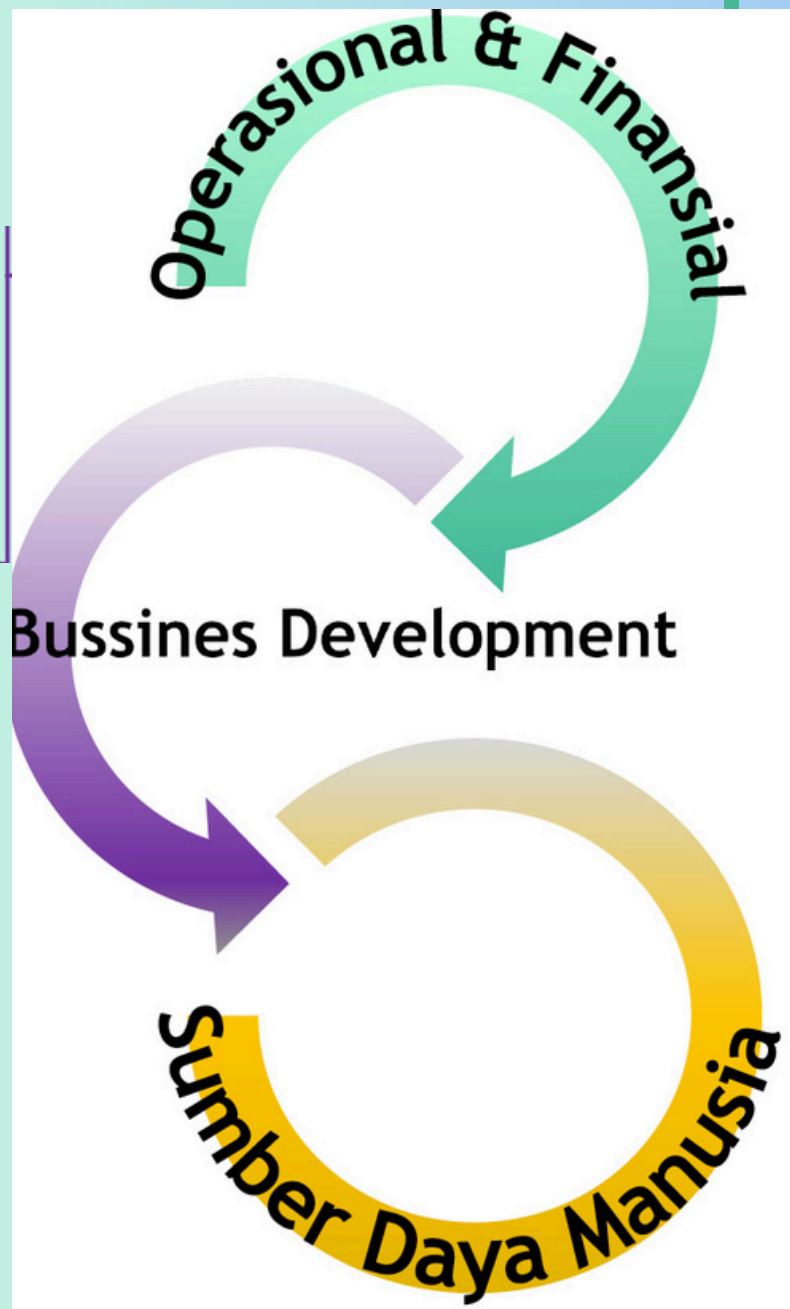

- Peningkatan kemampuan SDM

Perencanaan
Relationship
Pemasaran
Meminimalis
Konflik di Proyek

TERIMA KASIH



**Graha Pakuwono,
Jl. Pakuwono VI No.71, Gunung, Kec. Kby. Baru,
Kota Jakarta Selatan,
Daerah Khusus Ibukota Jakarta - 12120**

**T: +62 21 739 2222 - Office
P: +62 21 2751 0724 - Fax
E: info@lancartamasejati.com**